



Муниципальный этап  
Всероссийской олимпиады школьников  
2016/17 учебный год

Ерешев

6

19

Предмет	Класс	Дата	Время начала	Время окончания
технология	8	25.11.2016	09.30	11.00

**Номинация «Культура дома и декоративно-прикладное творчество»**

**Задания для теоретического тура**

**Инструкция для учащихся**

1. Время на выполнение тестовых заданий – 90 минут.
2. В тестовом задании с выбором, правильных ответов может быть один или несколько. Обведите кружком букву, соответствующую варианту правильного ответа.
3. В тестовом задании с открытым ответом Вам необходимо вписать собственный вариант ответа.
4. Тестовое задание считается выполненным, если в нем отмечены или записаны все правильные ответы и не отмечено ни одного неправильного ответа.
5. Исправления не допускаются!
6. По данному комплекту можно получить максимальное количество – 35 баллов.
7. За каждое правильно выполненное задание участник конкурса получает 1 балл, если неправильно выполнено – 0 баллов. За выполнение задания №25 возможно получить до 11 баллов.

**Приступайте к выполнению задания!**







Муниципальный этап  
Всероссийской олимпиады школьников  
2016/17 учебный год

Предмет	Класс	Дата	Время начала	Время окончания
технология	8	25.11.2016	09.30	11.00

- 18. Укажите, какое действие тока используется в каждом из перечисленных ниже случаев:
- а) приготовление пищи на электроплитке - технологическое;
  - б) освещение комнаты электрической лампочкой - технологическое;
  - в) работа на электрической швейной машинке - машинное;
  - г) золочение ювелирных изделий - химическое.
- + 19. Мощность электрического утюга 0,3 кВт. Им должны гладить белье 3 часа. Определите расход электроэнергии. 0,9 кВт 303=09.
- + 20. Для открытия мини-пекарни предприниматель взял в банке кредит 500000 руб. под 13,6% годовых. Какую сумму он должен выплатить по кредиту через 1 год?
- а) 500000;
  - б) 680000;
  - в) 568000;
  - г) 668000.
- + 21. Доход семьи в текущем месяце составил 47000 рублей, совокупная сумма расходов составила 52000 рублей. В данном случае наблюдается бюджет:
- а) дефицитный;
  - б) избыточный;
  - в) сбалансированный;
  - г) оптимальный.
- 22. Назовите традиционные виды женского рукоделия.
- а) роспись по металлу;
  - б) вышивка;
  - в) гончарное ремесло;
  - г) роспись по дереву;
  - д) деревообработка;
  - е) кружевоплетение
- + 23. В какие цвета рекомендуется окрашивать стены помещения, окна которого выходят на южную сторону?
- а) нейтральные;
  - б) холодные;
  - в) теплые;
  - г) гармоничные;
  - д) контрастные;
  - е) ахроматические;
  - ж) хроматические
- + 24. Определите соответствие между видами переменных расходов и примерами
- |                   |                            |
|-------------------|----------------------------|
| А. непредвиденные | 1. покупка лекарства       |
| Б. сезонные       | 2. покупка бытовой техники |
| В. циклические    | 3. закупка семян           |

Ответ: 1 - «Б», 2 - «А», 3 - «В».



Муниципальный этап  
Всероссийской олимпиады школьников  
2016/17 учебный год

Предмет	Класс	Дата	Время начала	Время окончания
технология	8	25.11.2016	09.30	11.00

25. *Творческое задание:* Используя комплект выкроек, представьте внешний вид женской юбки, зарисуйте эскиз изделия (вид спереди и сзади), опишите модельные особенности изделия:

- силуэт изделия - \_\_\_\_\_
- длина изделия - \_\_\_\_\_
- модельные особенности переднего полотнища - \_\_\_\_\_
- модельные особенности заднего полотнища - \_\_\_\_\_

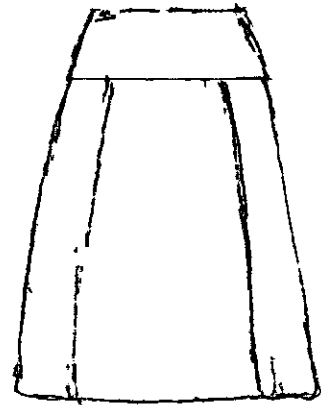
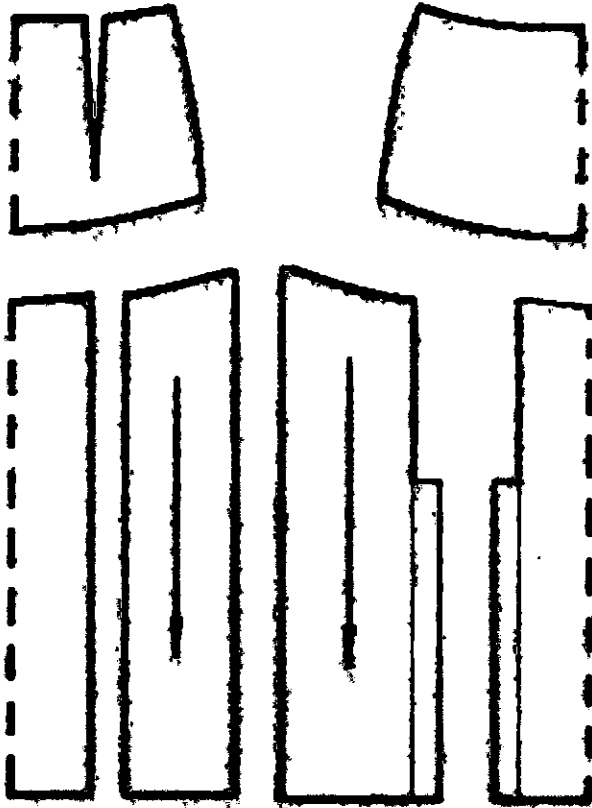

спереди.

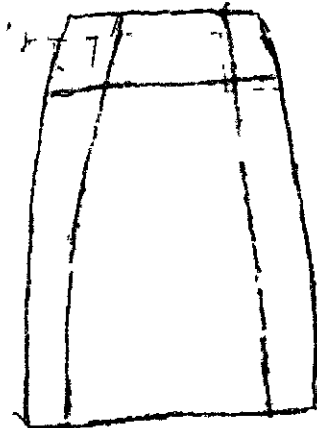

сзади.

Эскиз





Муниципальный этап  
Всероссийской олимпиады школьников  
2016/17 учебный год

19,58

Ерешевой  
Алина

Предмет	Класс	Дата	Время начала	Время окончания
технология	8	25.11.2016	11.30	12.30

**Номинация «Культура дома и декоративно-прикладное творчество»**

**Практическое задание**  
**«Моделирование плечевого изделия по эскизу»**

***Порядок выполнения работы***

1. На основу чертежа плечевого изделия нанесите линии фасона. Выполните моделирование. Наличием рукава пренебречь.
2. Изготовьте из цветной бумаги лекала для раскладки на ткани.
3. Нанесите на лекала необходимые надписи для раскроя.





Муниципальный этап  
Всероссийской олимпиады школьников  
2016/17 учебный год

Предмет	Класс	Дата	Время начала	Время окончания
технология	9	25.11.2016	12.30	13.30

*Карта послеоперационного контроля*

№	Критерии оценки	Баллы max	Баллы факт
1	Углублена горловина полочки	2	0
2	Отрезная линия талии	3	3
3	Выполнено коническое расширение юбки	3	3
4	Перенос раствора нагрудной вытачки в 2 защипа	3	1,5
5	Подписаны названия деталей	2	0
6	Выполнены необходимые надписи на деталях	3	0
7	Выполнены лекала	2	2
8	Аккуратность выполненной работы	2	1
	<b>Итого</b>	<b>20</b>	<b>10,5</b>





Муниципальный этап  
Всероссийской олимпиады школьников  
2016/17 учебный год

Еремеевой Алина

Предмет	Класс	Дата	Время начала	Время окончания
технология	8	25.11.2016	11.30	12.30

Нанесение линий фасона

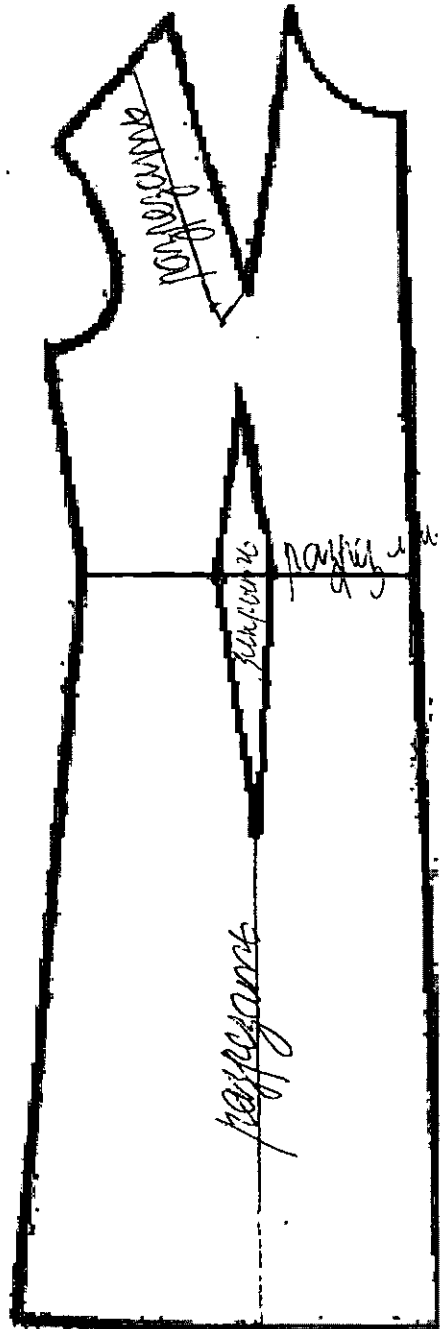
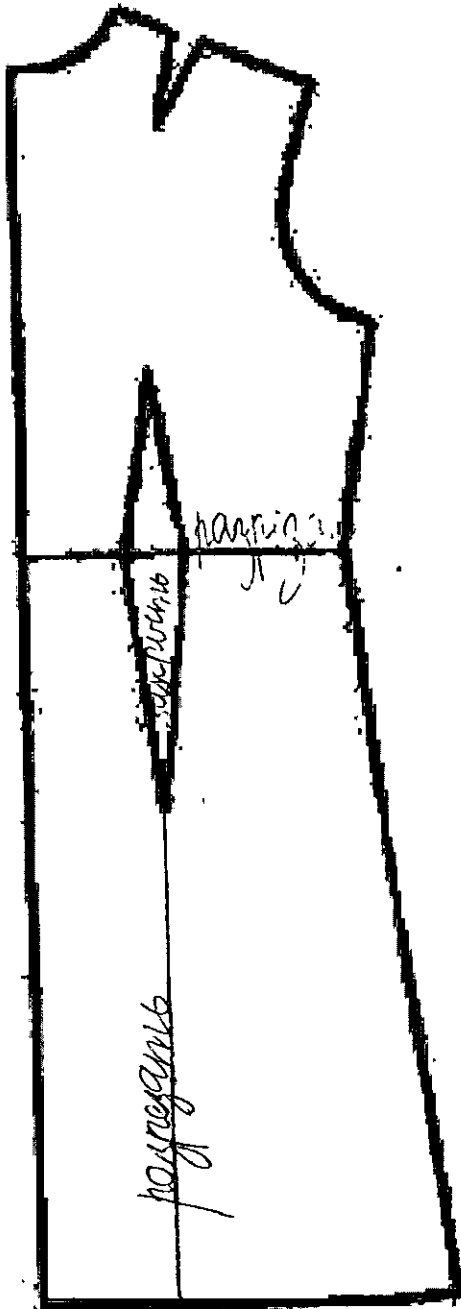



Муниципальный этап  
Всероссийской олимпиады школьников  
2016/17 учебный год

Предмет	Класс	Дата	Время начала	Время окончания
технология	8	25.11.2016	11.30	12.30

Результаты моделирования

